

ELABORATO PLANIMETRICO Compilato da: Banali Patrick Iscritto all'albo: Geometri Prov. Verona N. 2648

Comune di Verona Sezione: Foglio: 283 Particella: 9 Progetto: n. 37/11/2025 del 27/11/2025 del

Dimostrazione grafica dei subalterni. Tipo Mappale n. 288231 del 12/11/2025 Scala 1 : 2000

Agenzia delle Entrate
CATASTO FABBRICATI
 Ufficio provinciale di Verona

Ultima planimetria in atti
 Data: 04/12/2025 - n. T182936 - Richiedente: Telematico
 Totale schede: 2 - Formato di acquisizione: A3(297x420) - Formato stampa richiesto: A4(210x297) - Fattore di scala non utilizzabile

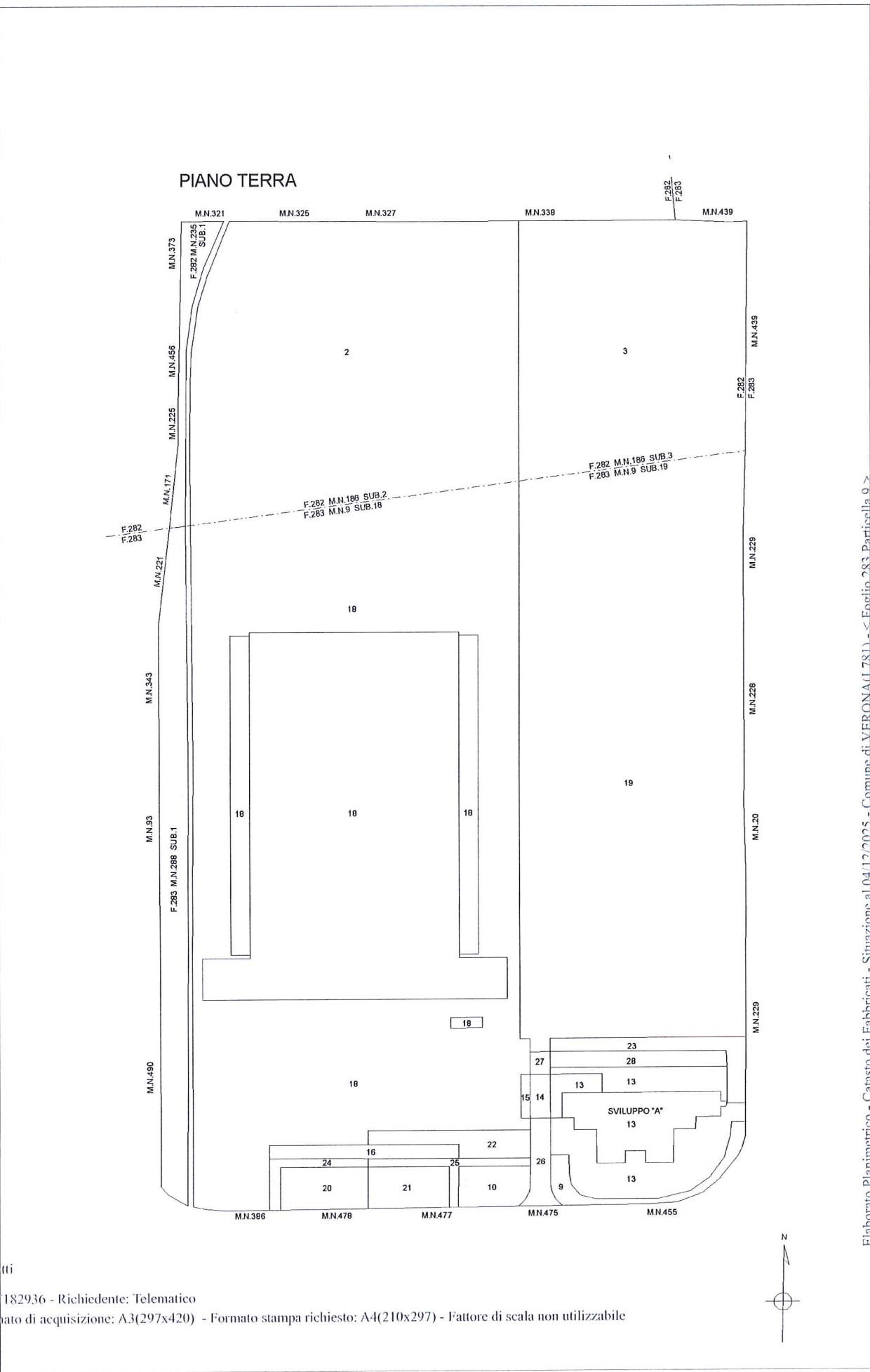

Elaborato Planimetrico - Catasto dei Fabbricati - Situazione al 04/12/2025 - Comune di VERONA (I.781) - < Foglio 283 Particella 9 >

ELABORATO PLANIMETRICO	Compilato da: Bernali Patrick	Iscritto all'albo: Geometri	Prov. Verona	N. 2648
Comune di Verona	Serzione: Foglio: 283	Particella: 9	Protocollo: n. 27/11/2025	del
Dimostrazione grafica dei subalterni				
Tipo Mappale n. 288231 del 12/11/2025 Scala 1 : 1000				

Agenzia delle Entrate
CATASTO FABBRICATI
Ufficio provinciale di **Verona**

Ultima planimetria in atti

Data: 04/12/2025 - n. T182936 - Richiedente: Telematico

Totale schede: 2 - Formato di acquisizione: A3(297x420) - Formato stampa richiesto: A4(210x297) - Fattore di scala non utilizzabile

SVILUPPO "A"

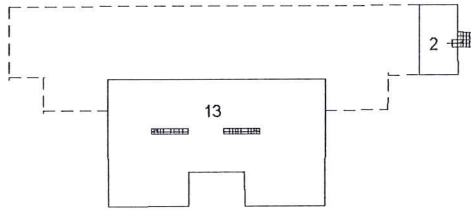

PIANO PRIMO

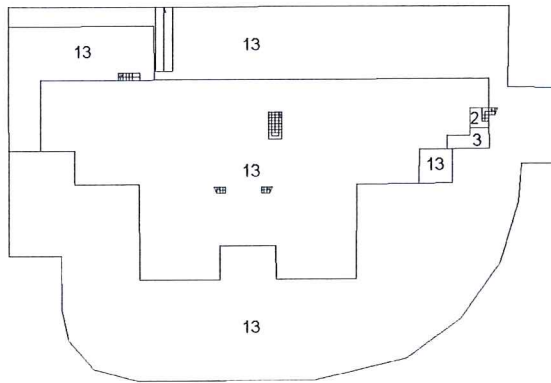

PIANO TERRA

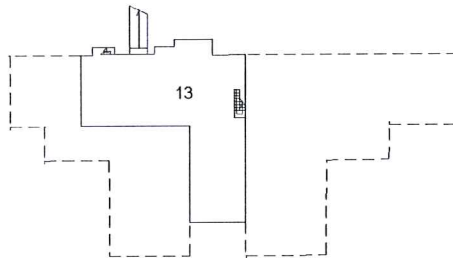

PIANO PRIMO SOTTOSTRADA

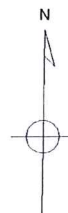

MODULARIO
F. rig. rend. 497



MINISTERO DELLE FINANZE
DIREZIONE GENERALE DEL CATASTO E DEI SS.TT.EE.
CATASTO EDILIZIO URBANO (RDL 13-4-1939, n. 652)



MOD. BN (CEU)

LIRE
250

Planimetria di u.i.u. in Comune di...**VERONA**..... via **SOMMACAMPAGNA**..... civ. **26C/28**.

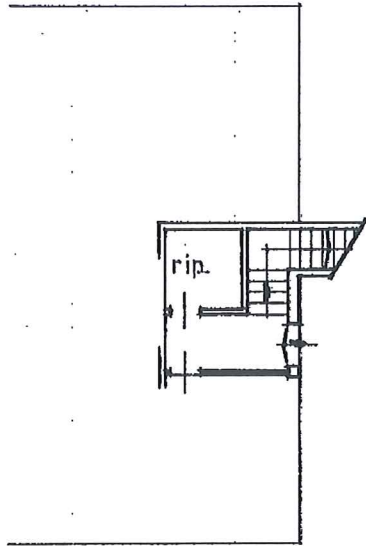

PIANO TERRA
H= 3.50

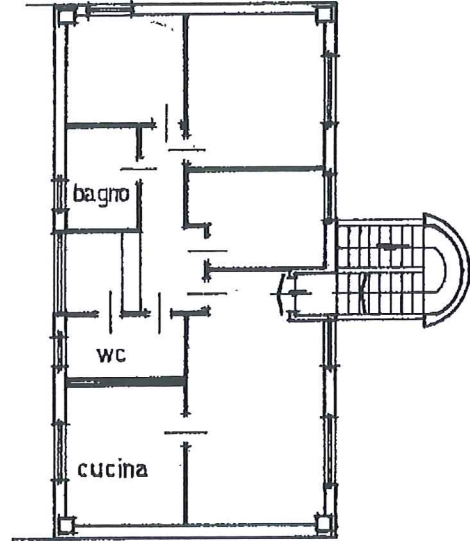

PIANO PRIMO
H=2.70

ORIENTAMENTO

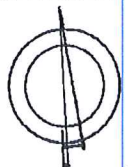

SCALA DI 1:200

unau 01
Catasto Fabbricati - Situazione al 24/09/2024 - Comune di VERONA(L781) - < Foglio 283 - Particella 9 - Subalterno 2 >
VIA SOMMACAMPAGNA n. 28-26/C Piano T - I

Dichiarazione di N.C.
Denuncia di variazione
Data presentazione: 01/01/1989 - Data: 24/09/2024 - n. T168284 - Richiedente: CMNMRC59L13E512M
Totale schede catastali: 1
F. **283** sub. **2**

Compilata dal
(Titolo, cognome e nome)
dott. ing. Maurizio Lussato
Ingegnere
iscritto all'albo dei
della provincia di **Verona** n. **579**
data Firma

RISERVATO ALL'UFFICIO
00-00-89

MODULARIO
F. rig. rend. 487



MINISTERO DELLE FINANZE
DIREZIONE GENERALE DEL CATASTO E DEI SS.TT.EE.
CATASTO EDILIZIO URBANO (RDL 13-4-1939, n. 652)



MOD. BN (CEU)

LIRE
250

Planimetria di u.i.u. in Comune di V.ERONA..... via SOMMACAMPAGNA..... civ 26C/28..

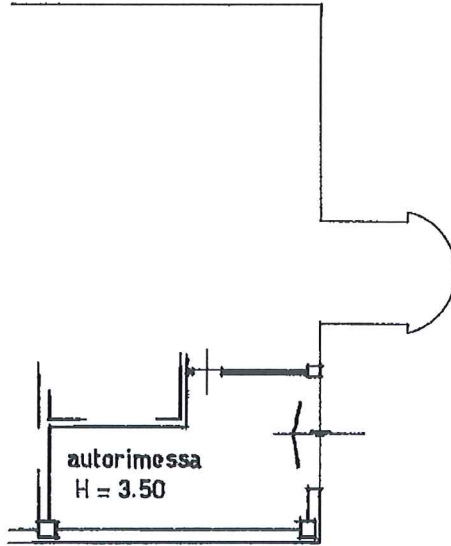

PIANO TERRA

ORIENTAMENTO



SCALA DI 1:200

Urban 01
Catasto Fabbricati - Situazione al 24/09/2024 - Comune di VERONA(L.781) - < Foglio 283 - Particella 9 - Subalterno 3 >
VIA SOMMACAMPAGNA n. 28-26/C Piano T

Ultima planimetria in atti
Dichiarazione di N.C.
Denuncia di variazione
Data presentazione: 01/01/1989 - Data: 24/09/2024 - n. 1168285 - Richiedente: CMNMRC59L13E512M
Fonte scheda identificativa catastale: Verona (n. 579)
F. 283 sub. 3

Compilata dal dott. ing. Maurizio Cossato
(Titolo, cognome e nome)
Iscritto all'albo de ingegneri
della provincia di Verona n. 579
data Firma M.P.A.

RISERVATO ALL'UFFICIO

00-00-89

